

Alle funderingen tot op vaste grond en min. 80 cm diep.  
 Alle rioleringsbuizen zijn BENOR-gekeurd en hebben een diameter van 110 mm tenzij anders vermeld.  
 De diepte van de te aan te sluiten riolering van de woning (maaiveld - onderzijde buis) op de straatriolering dient te gebeuren op een standaarddiepte van 80 cm (max. 120 cm).  
 Bij gescheiden aansluiting DWA en RWA dienen de aansluitingen te gebeuren met een tussenafstand van 50 cm.  
 De riolering wordt aangesloten op de straatriolering volgens de voorschriften van de stad St.-Truiden.  
 Voor het starten der werken wordt de plaats en diepte van de wachtleidingen van de straatriolering opgevraagd en indien nodig dient de riolering van de woning aangepast te worden.

-  riolering groen dak / dakterras
-  riolering wc
-  riolering regenwater
-  riolering vuil water

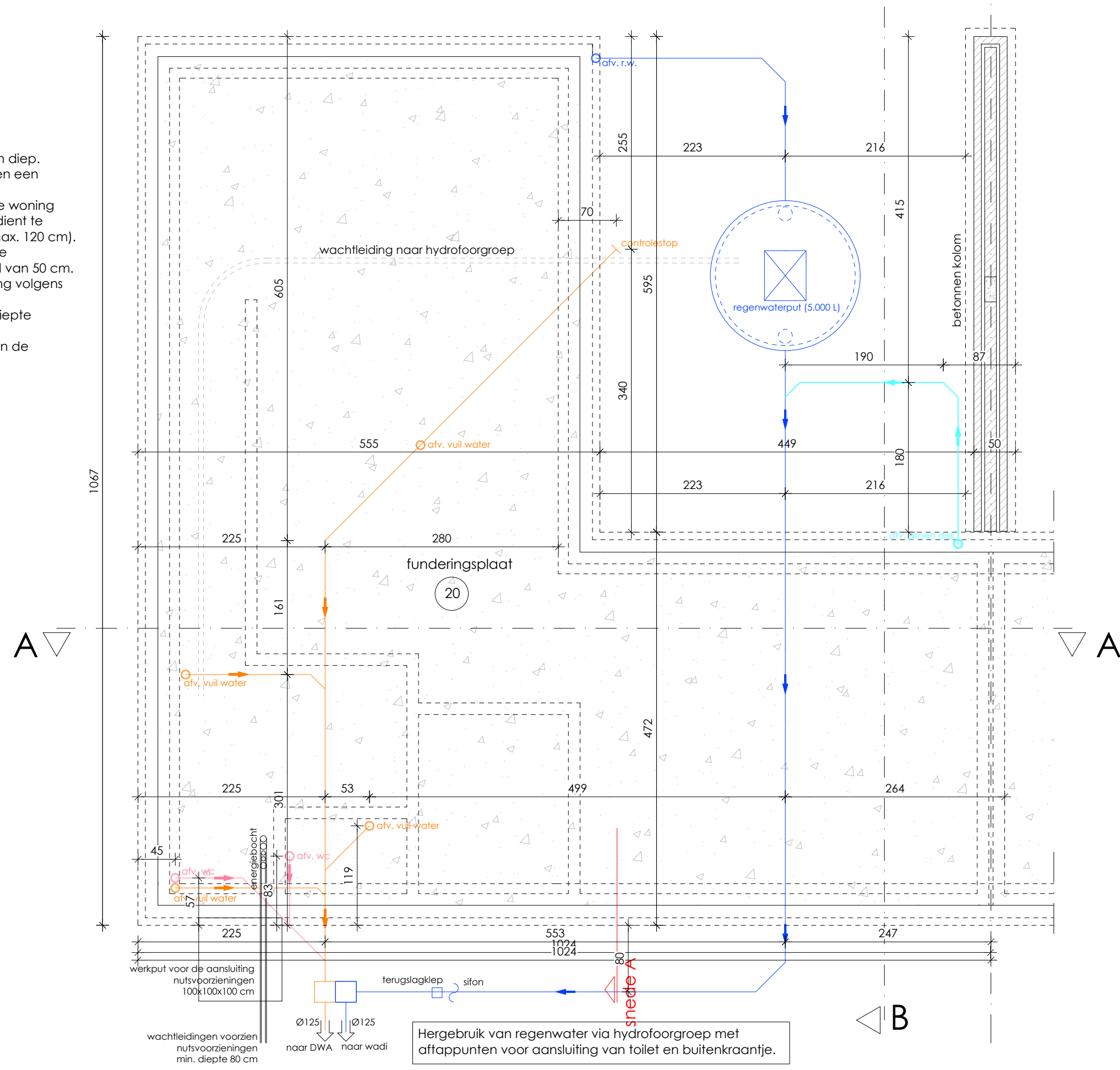

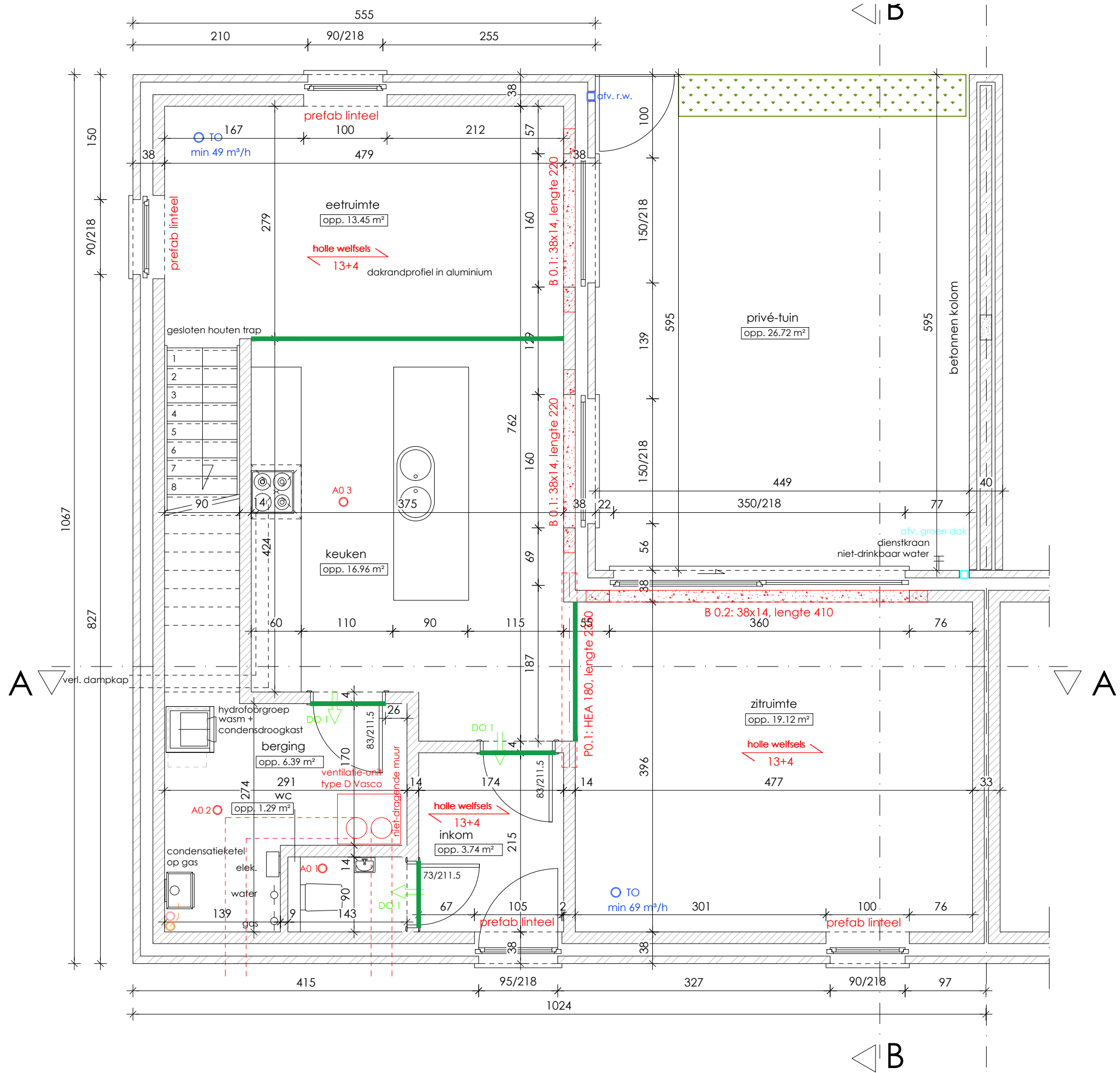

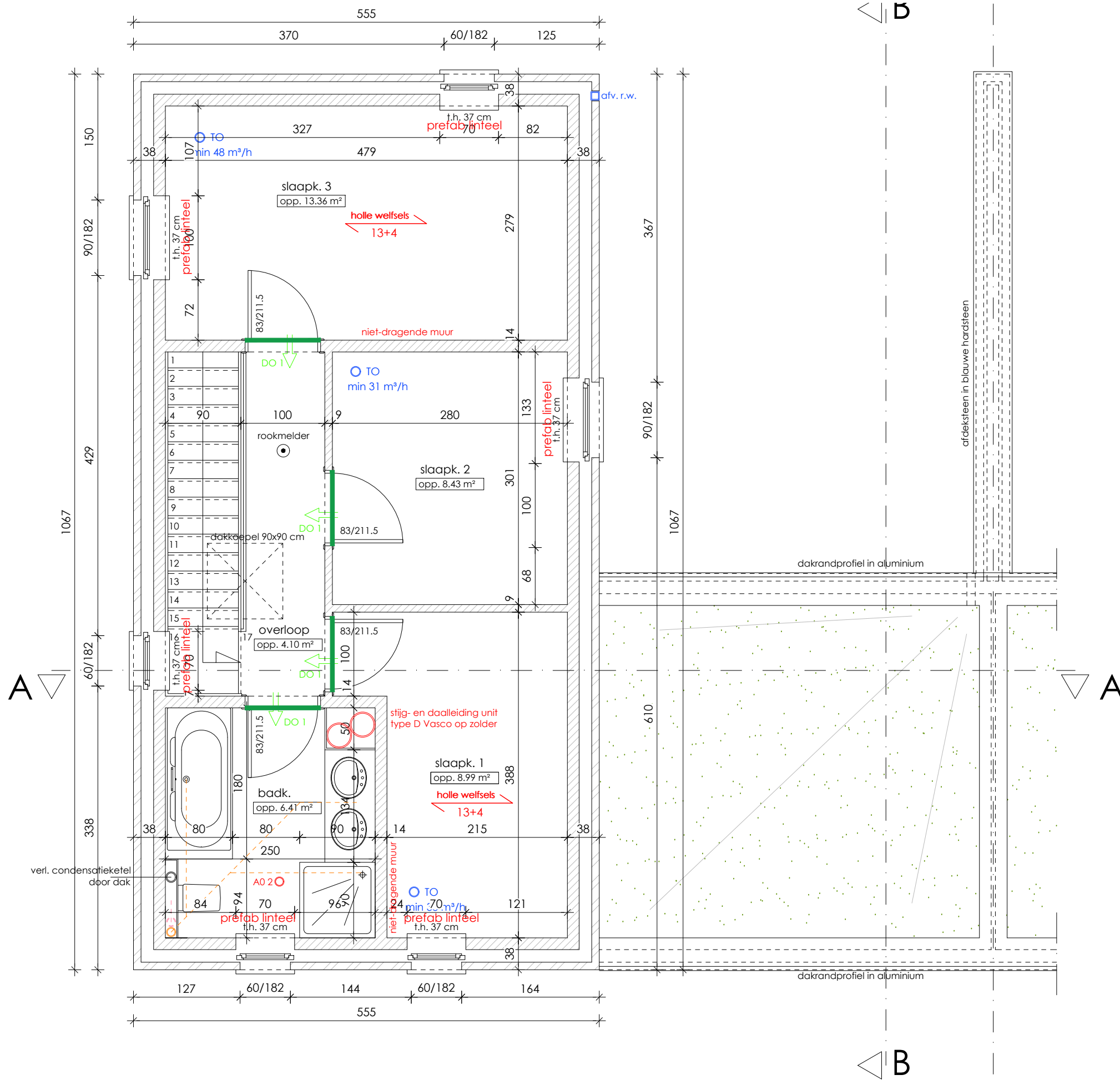

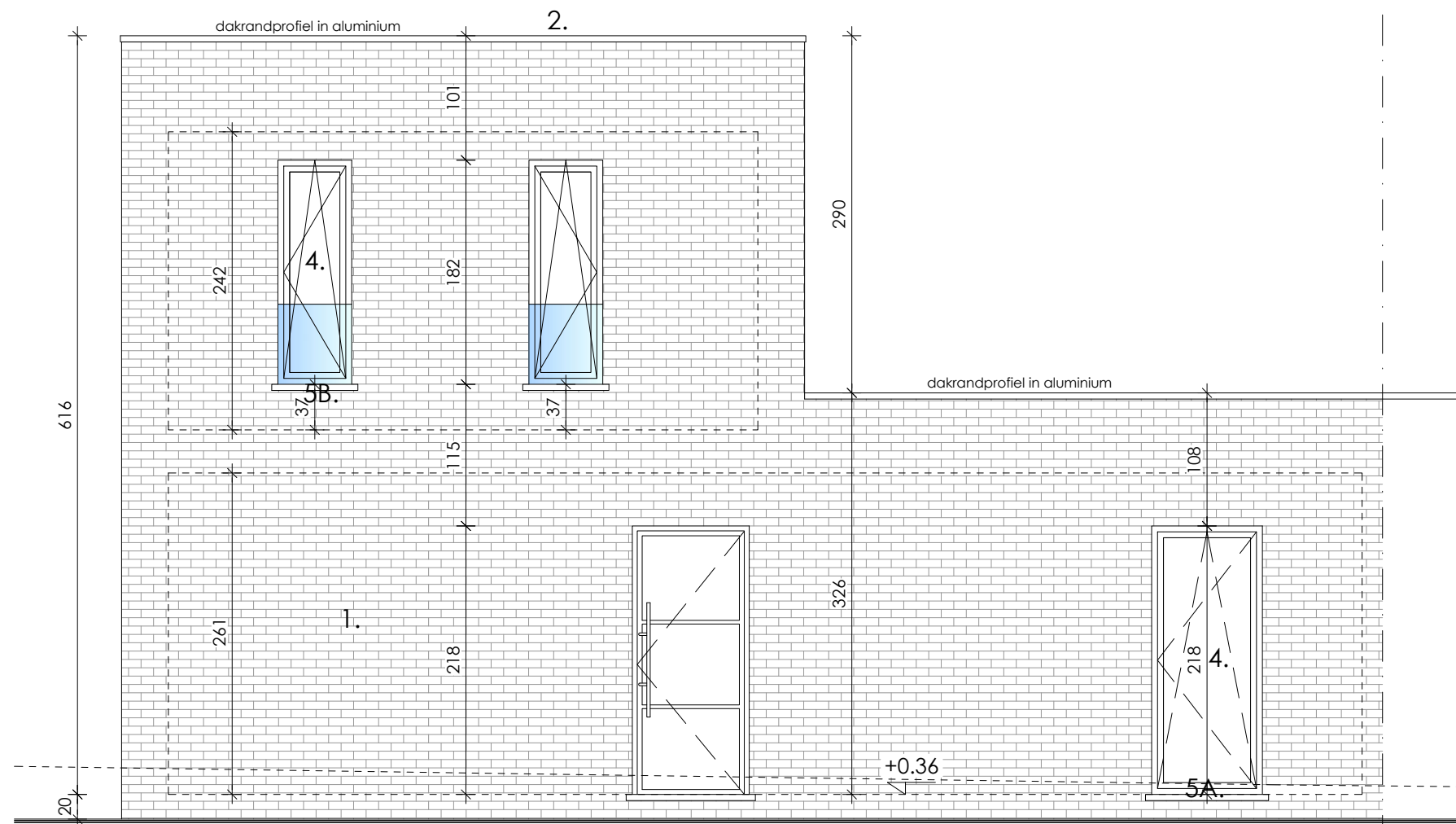

voorgevel **WONING 11**

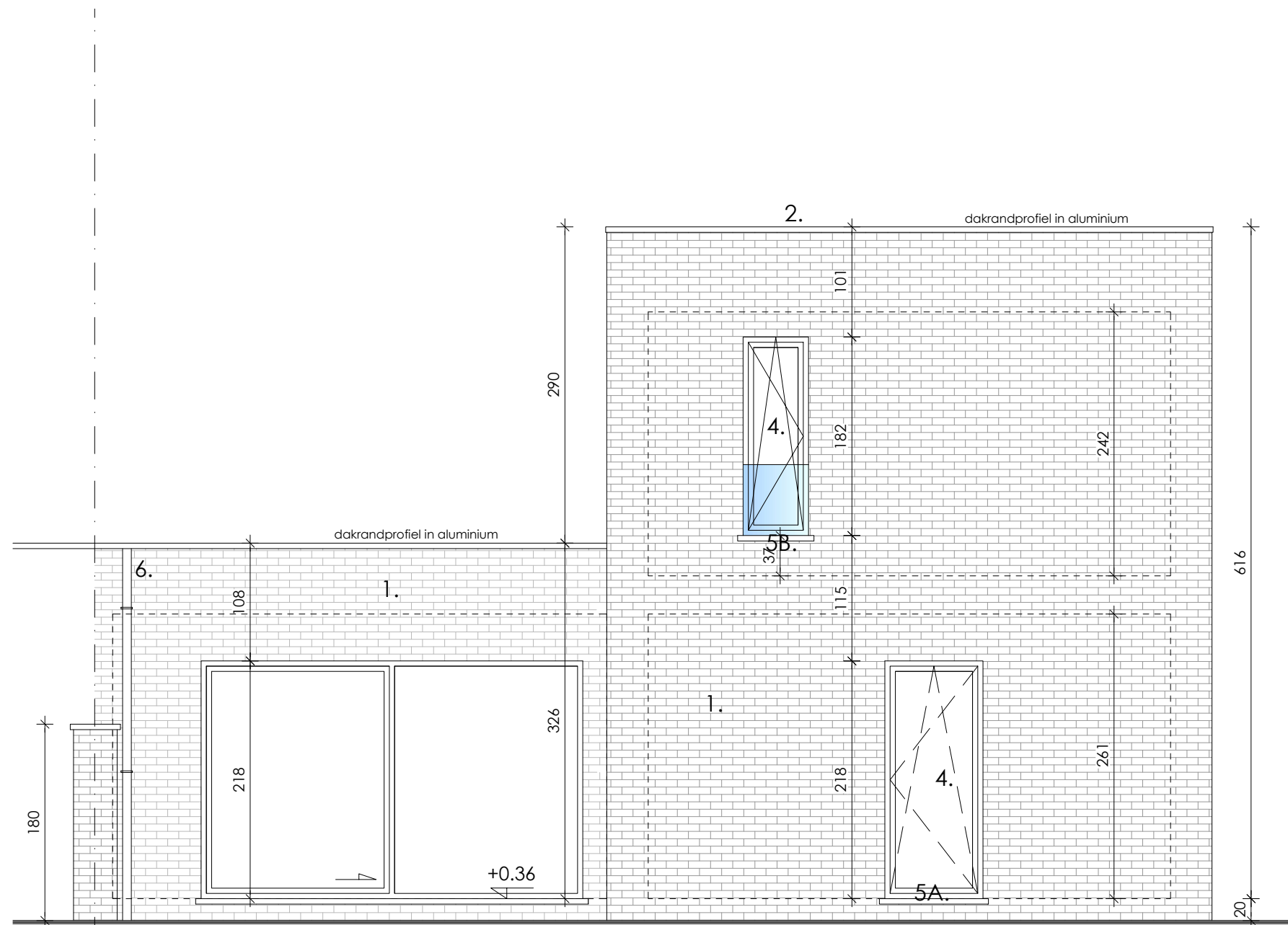

achtergevel **WONING 11**

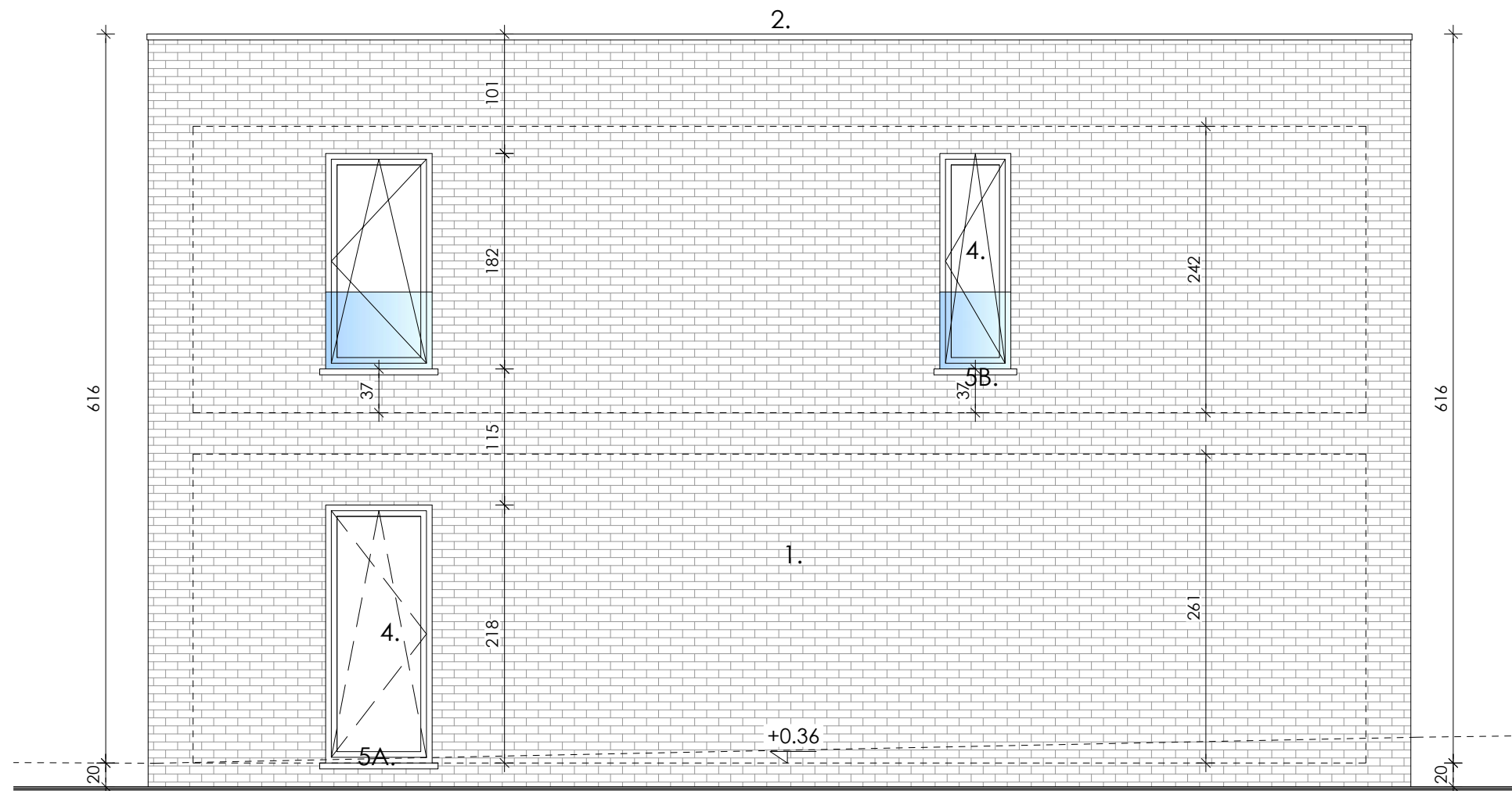

zijgevel links      **WONING 11**

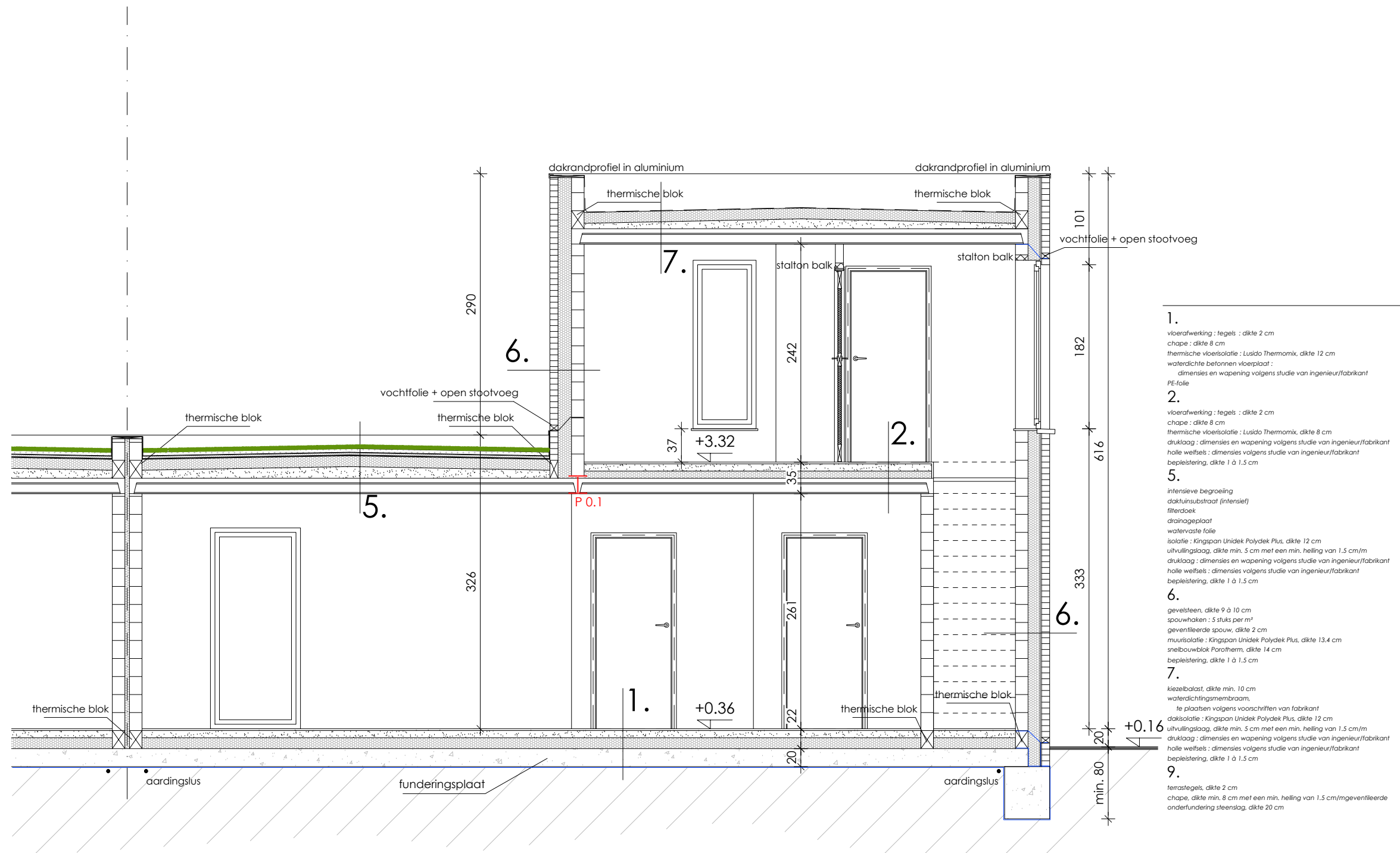

## doorsnede AA **WONING 11**

Alle funderingen tot op vaste grond en min. 80 cm diep.

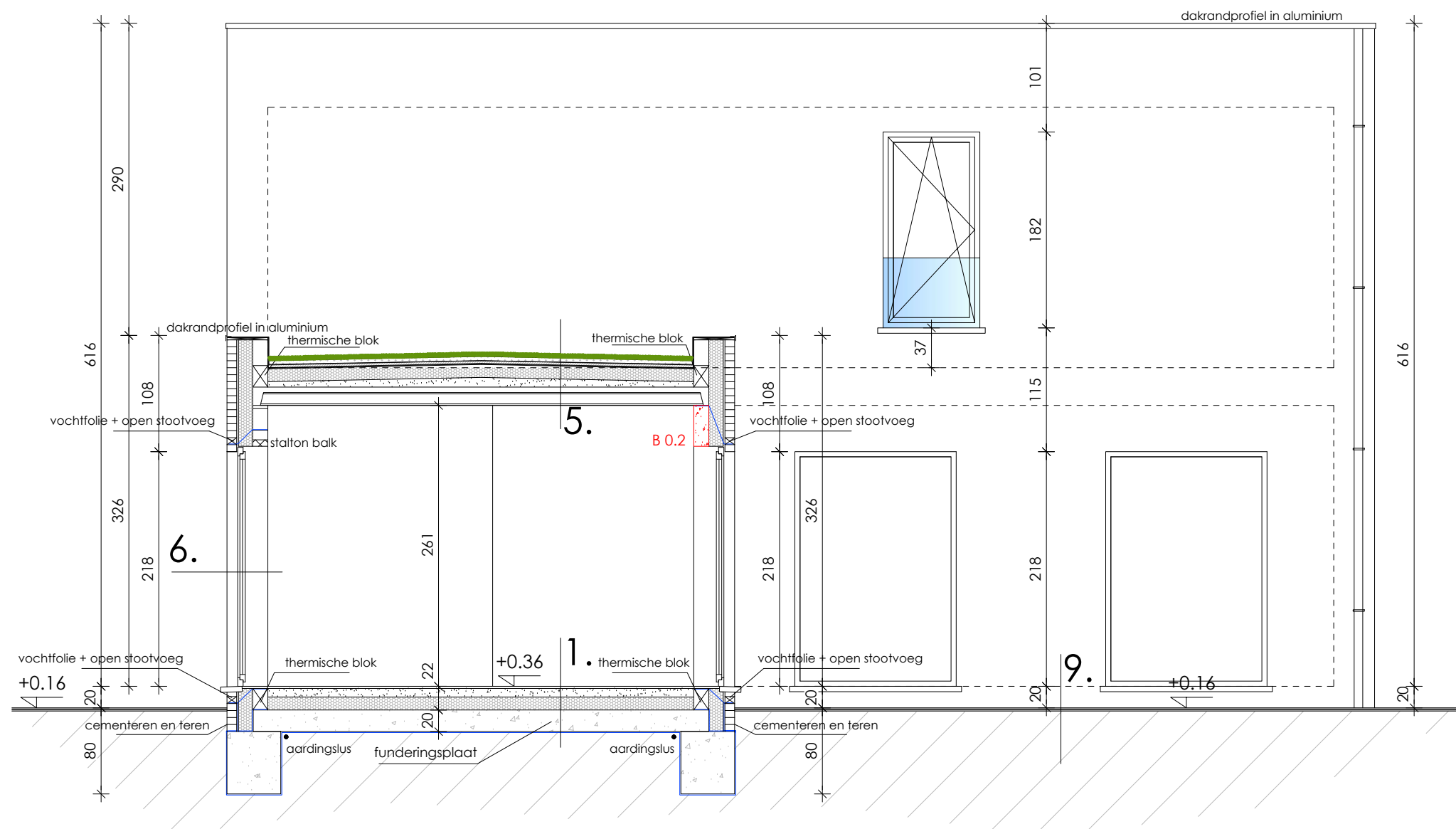

## doorsnede BB **WONING 11**

Alle funderingen tot op vaste grond en min. 80 cm diep.